

平成28年現況

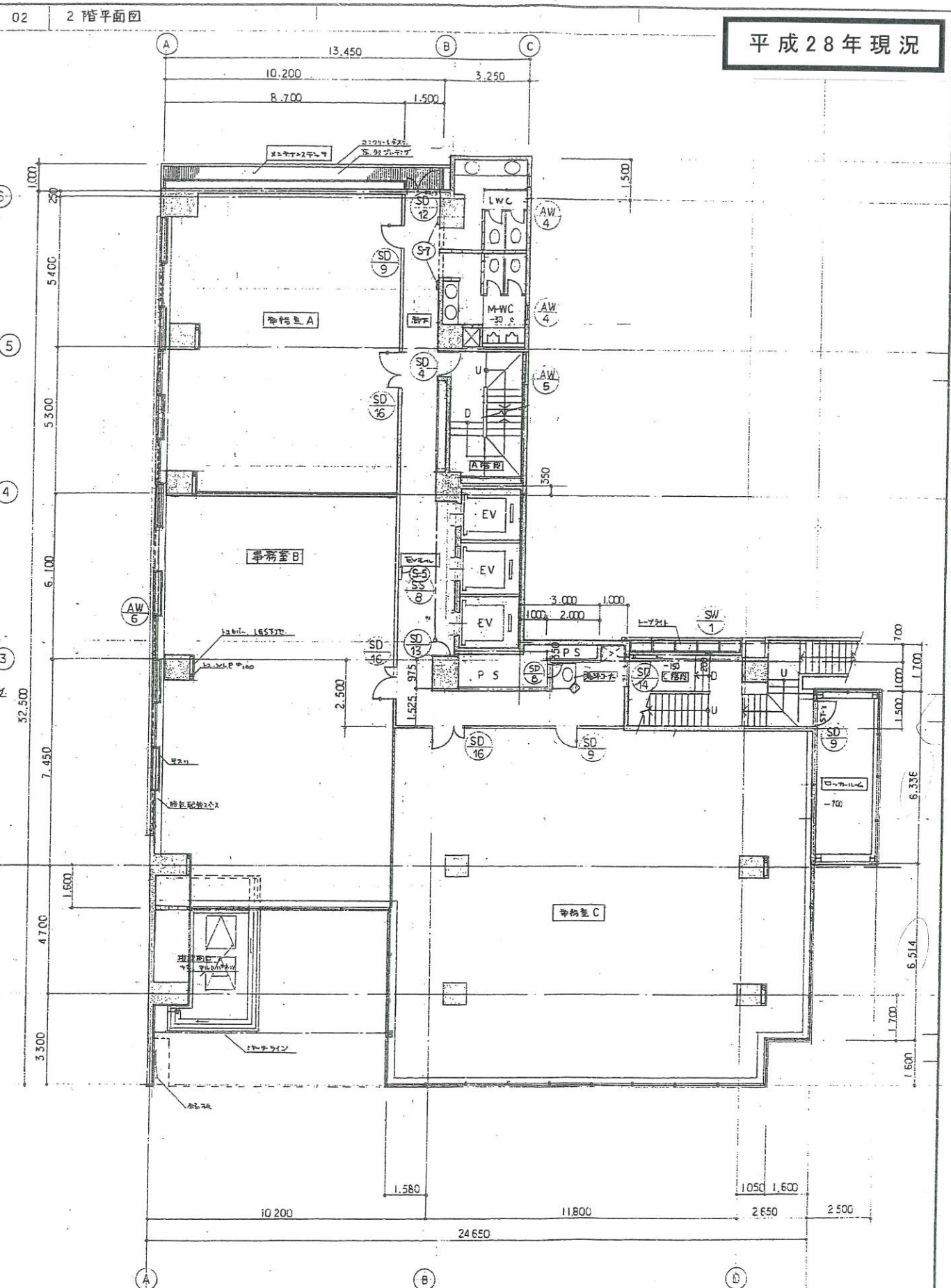
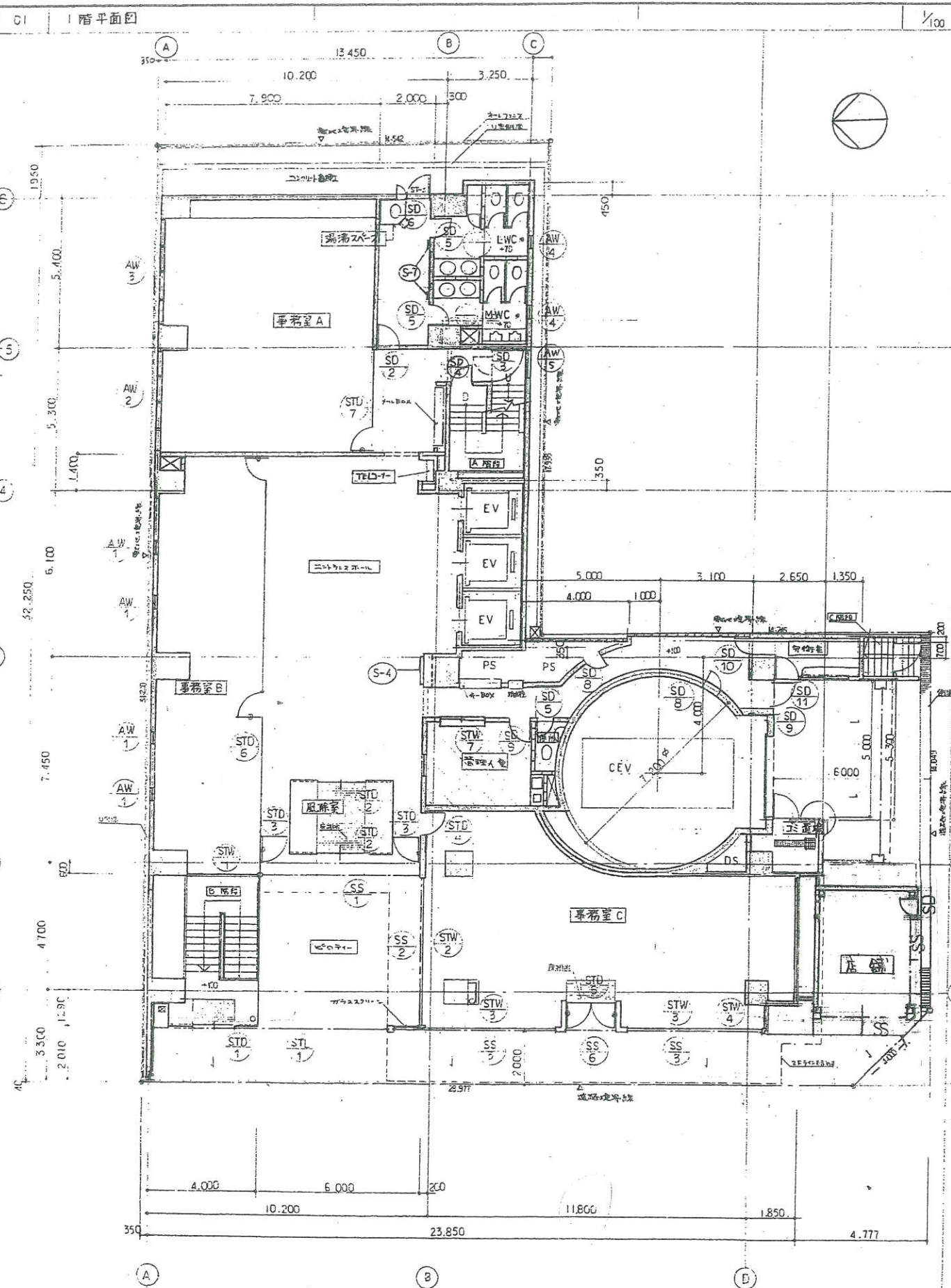

<table border="1"> <tr> <td>種工</td> <td>RC壁</td> <td>二重床 (700x700) 鉄筋コンクリート</td> </tr> <tr> <td>種工</td> <td>コンクリート</td> <td></td> </tr> <tr> <td>種工</td> <td>ALC壁</td> <td></td> </tr> <tr> <td>種工</td> <td>LG壁</td> <td></td> </tr> <tr> <td>種工</td> <td>フローリング</td> <td></td> </tr> </table>	種工	RC壁	二重床 (700x700) 鉄筋コンクリート	種工	コンクリート		種工	ALC壁		種工	LG壁		種工	フローリング		図22-21 和島之内 1, 2階平面図	意 No.
種工	RC壁	二重床 (700x700) 鉄筋コンクリート															
種工	コンクリート																
種工	ALC壁																
種工	LG壁																
種工	フローリング																

780x570

平成28年現況

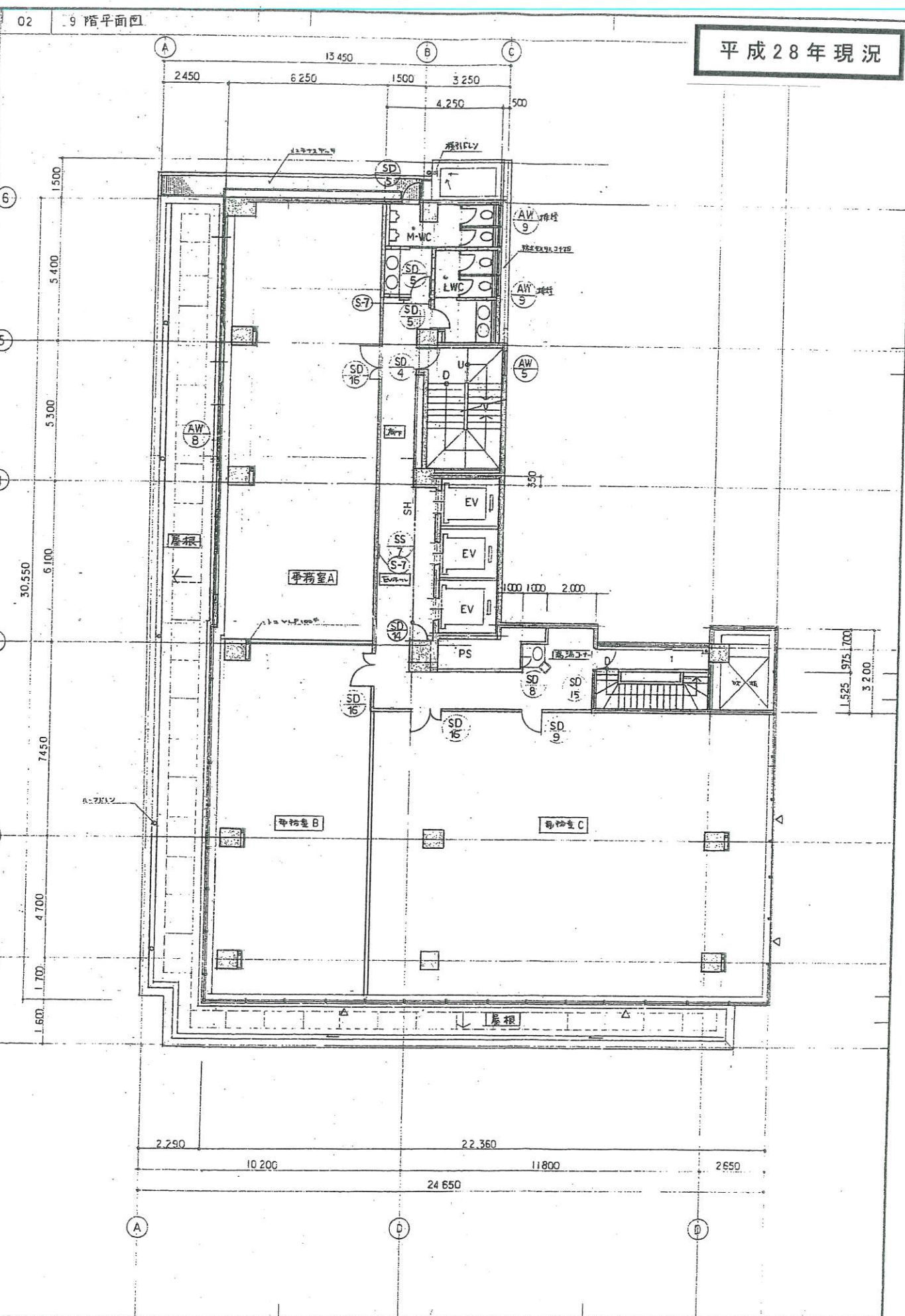
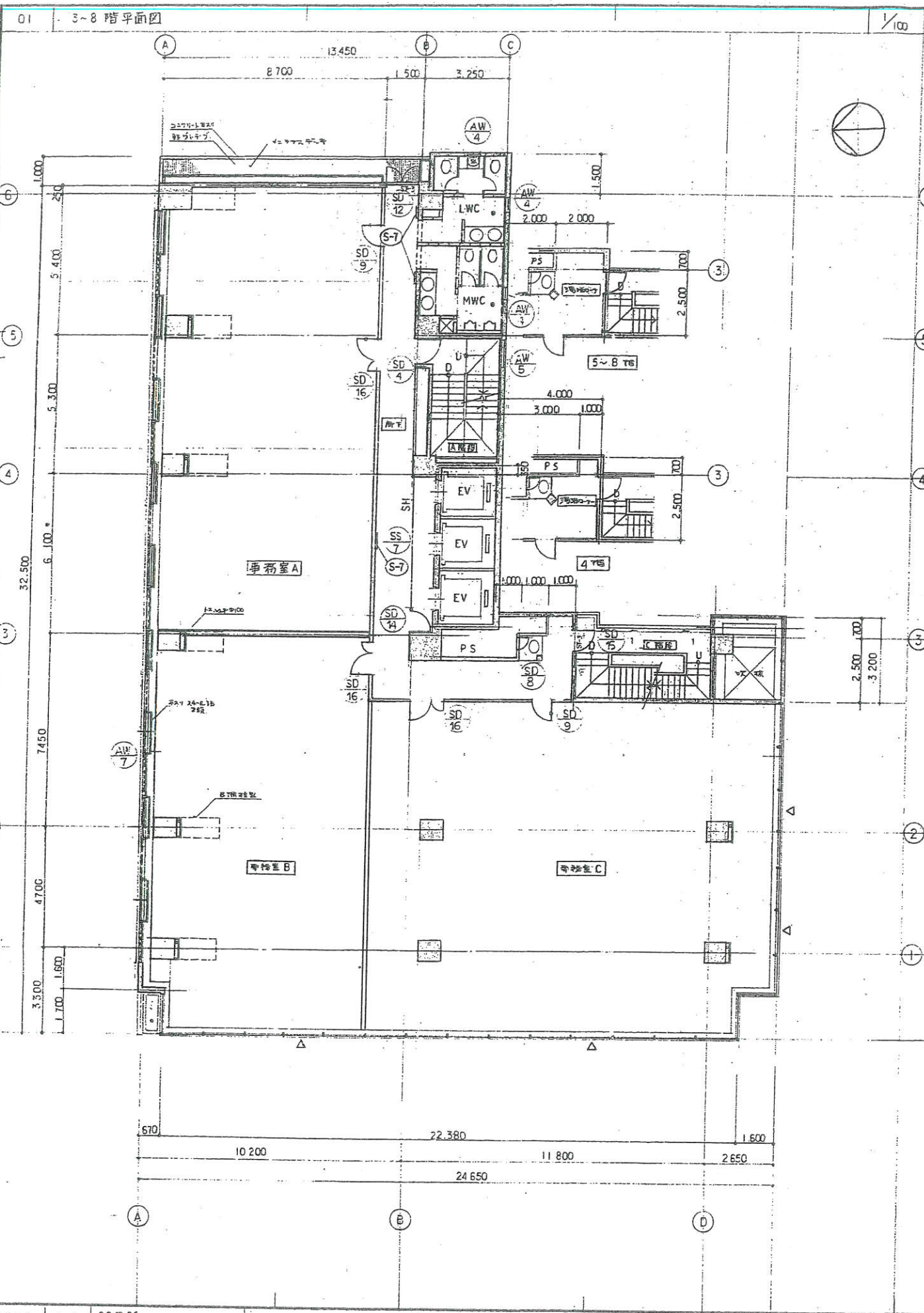

設計	62号21	▽ 事務室入口エレベーター位置	協和通之内ビル新築工事	⑧
施工			3-8,9階平面図	No.

780x570